

Zone pubbliche e di interesse generale

Zone per servizi pubblici di quartiere

- I Zone per l'istruzione
- AC Zone per attrezzature civili di interesse comune
- AR Zone per attrezzature religiose di interesse comune
- V Zone a verde naturale e attrezzato
- P Zone per parcheggi pubblici

Zone per servizi di interesse generale

- AU Zone per attrezzature civili di interesse urbano
- AI Zone per l'istruzione medio-superiore
- AV Zone per impianti sportivi
- AH Zone per attrezzature sanitarie e ospedaliere
- AO Zone per attrezzature militari, per la protezione e l'ordine pubblico
- AP Zone portuali
- AA Zone aeroportuali
- AS Zone cimiteriali
- AT Zone per impianti tecnologici
- AN Zone per attrezzature annonarie
- AD Zone per attrezzature direzionali
- AF Zone per attrezzature ferroviarie

Zone per insediamenti a prevalenza residenziale

- Zone degli insediamenti storici (A)
- Zone residenziali da ristrutturare (B1)
- Zone residenziali esistenti e di completamento dense (B2)
- Zone residenziali esistenti e di completamento rare (B3)
- Zone residenziali di completamento programmato (B5)
- Zone residenziali di completamento programmato (B9)
- Zone residenziali soggette a piano di riqualificazione (Br)
- Zone residenziali di espansione di Olbia centro (C1)
- Zone residenziali di espansione per l'edilizia economica e popolare (C2)
- Zone residenziali di espansione di Olbia centro (C4)
- Zone residenziali di espansione di Olbia centro (C4 Speciale)
- Zone residenziali di espansione di Olbia centro (C Speciale)
- Zone soggette a piano di risanamento urbanistico ex L.R. 23/85
- Zone turistiche (F)
- Zone a verde privato

Zone di interesse naturale e di inedificabilità

- Zone di pregio naturalistico, geomorfologico e paesaggistico
- Zone inedificabili di rispetto dell'abitato
- Fascia di rispetto cimiteriale e depuratore
- Zone con vincolo archeologico
- Zone dei corsi d'acqua

Zone per la viabilità e la ferrovia

- Zone per la viabilità
- Tracciato ferroviario

Zone produttive

- Zone produttive del nucleo di industrializzazione (D1) (vedi Piano Regolatore Zona Industriale)
- Zone terziarie e commerciali (D2)
- Zone agricole irrigue destinate alla produzione agricola (F1)

- Perimetro dell'intervento urbanistico preventivo
- Perimetro del piano di risanamento urbanistico ex L.R. 23/85
- Limite del rispetto cimiteriale e depuratore
- Limite soprintendenza archeologica
- Limite confine Comunale

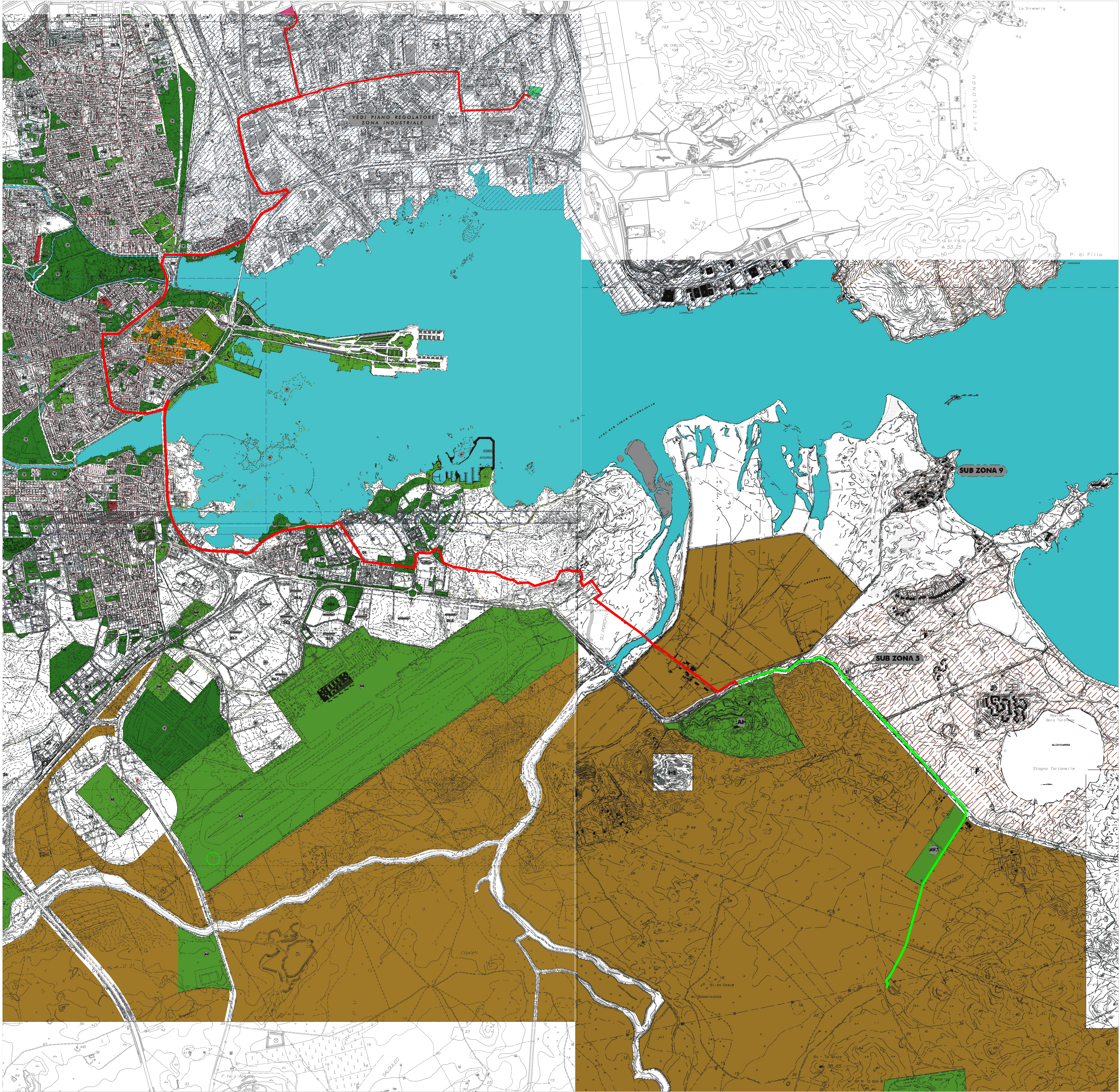

LEGENDA

TRACCIATO LOTTO 1

TRACCIATO LOTTO 2

Comune di Olbia

Fiamma 2000 SpA

C.I.P.N.E.S.

Regione Autonoma della Sardegna

Progetto per l'immissione nella rete gas di Olbia del biometano prodotto nella discarica consortile in Località Spirito Santu.



PROGETTO DEFINITIVO - ESECUTIVO
LOTTO 1 - Da discarica Spirito Santu all'ospedale Mater Olbia

E - STRALCIO STRUMENTI URBANISTICI

NOME FILE	E.1 - Comune di Olbia - Stralcio Programma di Fabbricazione	SCALA
CODICE ELAB.	REV. A	1:10.000
PRIMA EMISSIONE	DATA	

Progettazione:

COSIN S.r.l.
SOCIETA' IN INGEGNERIA
 VIA CAPO D'OROLOGIO 14
 07021 CAGLIARI (CA)
 070/2101100 - P. IVA 02841930925

ORDINE INGEGNERI
 PROVINCIA DI CAGLIARI
 N. 4255 Dott. Ing. Giuseppe DELITALA

Collaboratori:

Geologia
Dot. Geol. Alberto Gorini

Calcoli Idraulici
Ing. Claudia Fuedda

Interferenze
Ing. Nicola Marras

Computo Metrico
Geom. Ivan Pireddu